

Campanya 2020 - 2021
per al control de la
Triquinosi



Excm. Ajuntament
des Mercadal

Control sanitari d'animals de l'espècie porcina que es destinen al consum privat

En compliment de la normativa continguda en el Decret de la Conselleria de Salut i Consum de la Comunitat Autònoma de les Illes Balears 34/2009 de dia 19 de juny pel qual s'estableixen les normes per al control sanitari d'animals de l'espècie porcina que es destinen al consum privat, **l'Ajuntament des Mercadal:**

- Posarà des de l'1 de novembre de 2020 fins al 31 de març de 2021 a disposició dels particulars interessats tota la informació necessària així com la relació dels veterinaris i escorxadors col·laboradors de la Comunitat Autònoma de les Illes Balears acreditats a Menorca.
- Posarà a disposició dels particulars el material informatiu necessari per poder dur a terme les tradicionals "matances".

L'Ajuntament informa que es podran sacrificar animals d'espècie porcina per al consum domèstic privat, de l'1 de novembre de 2020 fins al 31 de març de 2021, sempre que aquests siguin sotmesos a una prova veterinària, que correrà per compte del propietari de l'exemplar que ha de facilitar una mostra de carn per a l'anàlisi.

Des de l'Ajuntament des Mercadal es comunica, així mateix, que **el nombre d'exemplars a sacrificar ha de ser únicament el necessari per satisfer les necessitats de consum familiar** i es recorda que **està prohibida la venda dels productes resultants de la matança**, tant frescos com curats.



Excm. Ajuntament
des Mercadal

INTRODUCCIÓ

I. Què és la Triquinosi?

La triquinosi (també anomenada triquinelosis o triquiasis) és una malaltia parasitària àmpliament distribuïda a nivell mundial que consisteix en la transmissió de larves enquistades de cucs del gènere *Trichinella* a través dels aliments carnis fets amb carn d'animals infectats amb aquest paràsit que estiguin crus o insuficientment cuinats i per la qual existeixen mesures específiques de control a la normativa de la UE.

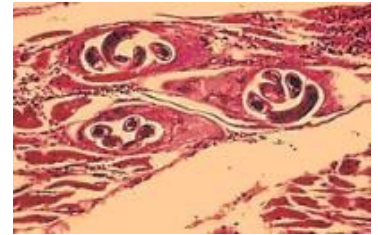

II. Com es pot transmetre la Triquinosi?

El contagi es produeix per la ingestió de carn crua o poc cuinada i embotits no sotmesos a tractament tèrmic, infestats per larves d'aquest paràsit.

És una malaltia molt freqüent a carnívors silvestres i porcs senglars, i al passat també al porc domèstic i a l'home, per la seva presència ha disminuït molt gràcies al control veterinari i per l'aplicació de la congelació immediata de la carn fresca.

Important: únicament s'han de consumir carn i embotits casolans de porcs procedents de matances tradicionals o porcs senglars de caça que s'hagin sotmès a l'anàlisi de Triquina, pel mètode de digestió de mostres col·lectives.

III. Com pot afectar la malaltia a l'home?

Quan una persona consumeix carn d'un animal infestat, els quists de *Trichinella* són digerits a l'estómac, es produeix l'alliberació de les larves, que es digereixen al intestí i creixen fins a convertir-se en adults, aconseguint una mida de 2 a 4 mm.

Els adults produeixen la seva descendència i migren a través de la paret intestinal fins al torrent sanguini. Aquests paràsits tenen tendència a envair els teixits musculars, incloent el cor i el diafragma, i poden afectar també als pulmons i al cervell.

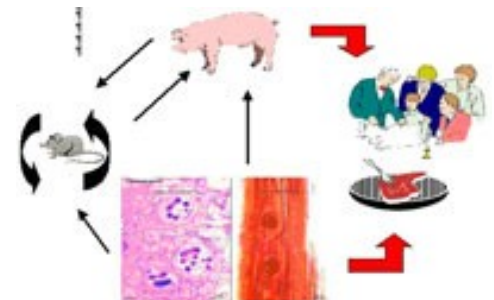



Excm. Ajuntament
des Mercadal

IV. Quins són els símptomes que produeix la Triquinosi?

La malaltia consta d'una primera fase gastrointestinal i d'una segona fase sistèmica.

Símptomes gastrointestinals (un o dos dies després de la infecció):

- Vòmits
- Diarrea
- Nàusees
- Fatiga
- Calfreds abdominals

Símptomes sistèmics (de dos a vuit setmanes després de la infecció):

- Dolor muscular
- Dolor articular
- Debilitat
- Mal de cap
- Febre

V. Existeix algun tipus de tractament per aquesta malaltia?

No hi ha tractament específic per la triquinosi una vegada que les larves han envaït els músculs. El albendazol o el mebendazol poden actuar sobre les formes intestinals, però no sobre les formes musculars. Els analgèsics poden alleujar el dolor muscular.

VI. Quin és el pronòstic de la malaltia?

La majoria de les persones amb triquinosis són asimptomàtiques i la infecció es resol per si mateixa. Les infeccions més greus poden ser més difícils de tractar, especialment si existeixen afectacions dels pulmons, del cor i/o del cervell.

VII. Poden aparèixer complicacions?

Als casos més greus poden aparèixer complicacions com:

- Arítmies
- Insuficiències cardíques
- Encefalitis
- Pneumònies



Excm. Ajuntament des Mercadal

VIII. Com podem prevenir la Triquinosi?

- Les carns de porc i d'animals salvatges han de cuinar-se completament.
- Evitar que els porcs mengin vísceres d'altres animals.
- La congelació a -30 °C de 3 a 4 setmanes elimina el paràsit.
- Control veterinari en escorxadors i matances domiciliàries mitjançant l'anàlisi de triquina **pel mètode de digestió de mostres col·lectives amb utilització d'un agitador magnètic.**

IX. Quin és l'objectiu de la campanya per al control de la Triquinosi?

- Establir mesures perquè els porcins sacrificats destinats al consum domèstic privat se sotmeten a l'anàlisi de triquina i que no es consumeixen productes de risc fins a l'obtenció del resultat favorable de l'anàlisi.
- Controlar que la carn que surt dels escorxadors de les Illes Balears s'ha sotmès a l'anàlisi de detecció de triquina i el resultat ha estat negatiu.
- Controlar que la carn que es comercialitza a la nostra comunitat autònoma procedeix d'establiments autoritzats.

Trobareu informació útil a la pàgina web <http://seguretatalimentaria.caib.es>

X. Quines són les mesures de control sanitari del sacrifici dels porcs destinats al consum domèstic privat?

Les mesures de control establertes pel Decret 34/2009, de 19 de juny, pel qual s'estableixen normes per al control sanitari d'animals de l'espècie porcina que es destinen al consum privat del Govern de les Illes Balears es basen en 4 punts:

- Intervenció dels ajuntaments a l'organització i l'aprovació de la campanya de sacrifici dels porcins destinats al consum domèstic privat.
- Sotmetre la carn a l'anàlisi de detecció de triquina **pel mètode de digestió de mostres col·lectives amb utilització d'un agitador magnètic .**
- Realització de les analítiques de detecció de triquina pels veterinaris col·laboradors de la campanya.
- Supervisió del funcionament del sistema per part de la Direcció General de Salut Pública i Participació.



Excm. Ajuntament
des Mercadal

XI. Resum de la campanya 2020-2021.

Informe mensual de Triquina segons el Col·legi Oficial de Veterinaris de les Illes Balears

	Número de mostres	Resultat	Incidències
Novembre	0	-	-
Desembre	0	-	-
Gener	0	-	-
Febrer	0	-	-
Març	0	-	-

METODOLOGIA

XII. Quines són les passes per dur a terme l'analítica?

- S'haurà de trucar per telèfon a l'escorxador col·laborador per posar-se d'acord amb quins passos s'han de seguir. **Prèvia cita telefònica**, es portarà el porc viu, amb la seva Targeta Sanitària, a l'escorxador. L'endemà matí, es portarà a terme el seu sacrifici (6:00 am aprox.) i els veterinaris de l'escorxador extrauran les mostres per portar a terme l'anàlisi de Triquina, **pel mètode de digestió de mostres col·lectives amb utilització d'un agitador magnètic**, els resultats dels quals es comunicaran en el mateix moment de la recollida (8:00 am aprox).

La publicació del Reglament d'Execució (UE) 2015/1375 de la comissió de 10 d'agost de 2015, pel qual s'estableixen normes específiques per als controls oficials de la presència de triquines a la carn i deroga el Reglament (CE) núm. 2075/2005, ha canviat la tècnica analítica tradicional per el mètode de digestió de mostres col·lectives amb utilització d'un agitador magnètic.

Aquest nou mètode d'examen triquinoscòpic aconsegueix detectar les espècies de Trichinella no encapsulades que infecten animals domèstics, salvatges i éssers humans, i que el mètode tradicional no detectava.



Excm. Ajuntament
des Mercadal

XIII. Quin són els veterinaris i escorxadors col·laboradors?

- **Escorxador Municipal de Ciutadella**

Camí Vell de Maó, s/n / Carre de Sant Esteban, s/n

Ciutadella de Menorca - 07760

Telèfon: 971.38.02.48

Horari d'oficina: de 07:00 a 14:00 de dilluns a divendres

Dies de matança: dilluns, dimecres (primera hora del matí)

- **Escorxador de Maó**

C/ Curniola, 24 (edifici de l'escorxador)

Maó - 07714

Telèfon: 682 42 18 09

Horari d'oficina: de 10:00 a 14:00 i de 16:30 a 19:30 de dilluns a divendres

Dies de matança: dilluns, dimecres i divendres (primera hora del matí)